

## REFERENZEN BEREICH SCHULEN/ BILDUNGSEINRICHTUNGEN



### BERTHOLD BRECHT-GESAMTSCHULE, BONN

**Auftraggeber:**

Bundesstadt Bonn

**Erbrachte Leistungen:**

- Tragwerksplanung
- Erdbebennachweis
- Erstellen der bauphysikalischen Nachweise

**Bearbeitungszeitraum:**

1999/2001



### ERWEITERUNG DER SPORTHALLE VETTELSCHOSS

**Auftraggeber:**

Verbandsgemeindeverwaltung Linz am Rhein

**Erbrachte Leistungen:**

- Mitwirkung bei der Machbarkeitsstudie
- Vermessung
- Gründungsberatung und Tragwerksplanung
- Nachweis des energiesparenden Wärmeschutzes
- Anfertigen der Schal- u. Bewehrungspläne
- bautechnische Begleitung

**Bearbeitungszeitraum:**

2002 - 2003

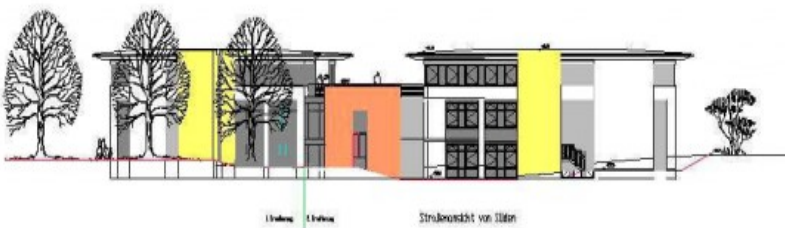

### REALSCHULE BONN BEUEL

**Auftraggeber:**

Bundesstadt Bonn

**Erbrachte Leistungen:**

- Gründungsberatung
- Tragwerksplanung
- Erdbebennachweis
- Erstellen der bauphysikalischen Nachweise

**Bearbeitungszeitraum:**

2003



### UMBAU U. ERWEITERUNG SONDERSCHULE L. WISSEN

**Auftraggeber:**

Kommunalbau Rheinland-Pfalz GmbH

**Erbrachte Leistungen:**

- Gründungsberatung
- Tragwerksplanung
- Erstellen der Schal- u. Bewehrungspläne
- Mitwirkung bei der Leistungsbeschreibung
- Objektüberwachung

**Bearbeitungszeitraum:**

1999-2003

## REFERENZEN BEREICH SCHULEN/ BILDUNGSEINRICHTUNGEN



### ZENTRALGEBÄUDE UNI KOBLENZ

**Auftraggeber:**

Landesbetrieb Liegenschafts- und  
Baubetreuung Staatsbauamt/LBB NL Koblenz

**Erbrachte Leistungen:**

- Gründungsberatung/ Tragwerksplanung
- Erdbebennachweis
- Mitwirkung an der Leistungsbeschreibung
- Erstellen der Schal- u. Bewehrungspläne
- Objektüberwachung

**Bearbeitungszeitraum:**

1999/2000