

REFERENZEN BEREICH BÜRO UND VERWALTUNG



BüROPARK "ALTE WAGENHALLE"

Erbrachte Leistungen:

- Gründungsberatung
- Tragwerksplanung
- Nachweis der Erdbbensicherheit
- Anfertigen der Schal- und Bewehrungspläne
- Techn. Unterstützung der Bauleitung durch einen Ingenieur auf der Baustelle
- Mitwirkung bei der Nachkalkulation

Auftraggeber:

Wierner & Trachte AG NL Bonn

Bearbeitungszeitraum:

1999/2000



BüROPARK PROBSTHOF

Erbrachte Leistungen:

- Gründungsberatung
- Tragwerksplanung
- Erstellen der Schal- u. Bewehrungspläne
- Techn. Unterstützung der Bauleitung durch einen Ingenieur auf der Baustelle

Auftraggeber:

Wierner & Trachte AG
 NL Bonn und NL Köln

Bearbeitungszeitraum:

2000/2001



LEG-Projekt OFFICE-ZENTRUM, DÜSSELDORF

Bearbeitungszeitraum:

2003

Auftraggeber:

LEG Landesentwicklungsgesellschaft

Erbrachte Leistungen:

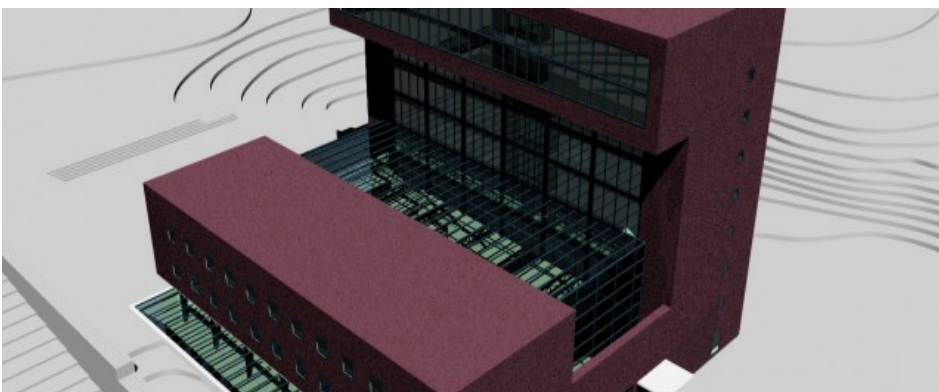

NEUBAU BüroGebäude IG METALL, BOCHUM

Auftraggeber:

IGEMET Treuhandverwaltung, Frankfurt

Bearbeitungszeitraum:

2001/2002

Erbrachte Leistungen:

- Gründungsberatung
- Tragwerksplanung
- Mitwirken bei der Leistungsbeschreibung
- Erstellen eines Brandschutzkonzeptes
- Erstellen von Schal- und Bewehrungsplänen

REFERENZEN BEREICH BÜRO UND VERWALTUNG

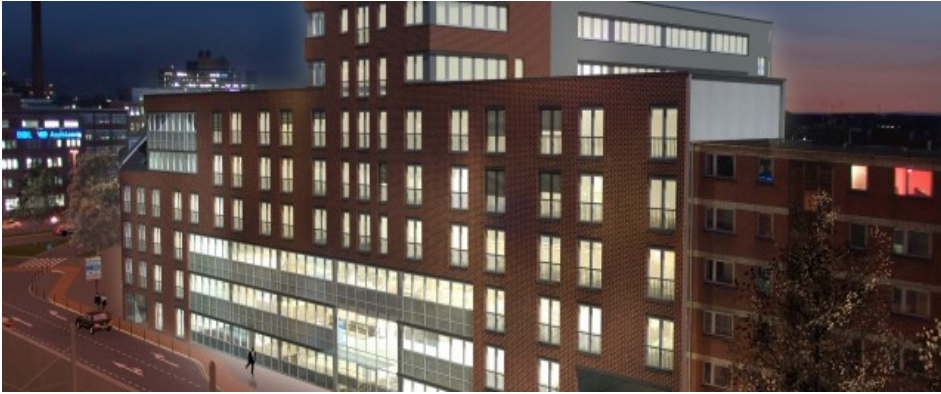

NEUBAU VARIOFFICE DEUTZ-KALKER STRABE,
KÖLN

Bearbeitungszeitraum:
2004/2005

Auftraggeber:
BAM Deutschland AG
Ressort VARIOFFIC©?

Erbrachte Leistungen:



NEUBAU VARIOFFICE S05, ESSEN-WESTSTADT

Auftraggeber:
BAM Deutschland AG
Ressort VARIOFFIC©?

Erbrachte Leistungen:

Bearbeitungszeitraum:
2006/2007



UMBAU DER KREISVERWALTUNG ALTENKIRCHEN

Bearbeitungszeitraum:
2002 - 2004

Auftraggeber:
Kommunalbau Rheinland-Pfalz GmbH

Erbrachte Leistungen:
- Tragwerksplanung
- Erstellen der Schal- u. Bewehrungspläne
- Anfertigen der Konstruktionszeichnungen
- Mitwirkung bei der Leistungsbeschreibung
- Objektüberwachung